



GUIA DE SOBREVIVÊNCIA

CBAA-CIAA PETRÓPOLIS 2024

Confira a seguir



DETALHES DO EVENTO



22 A 25 DE MAIO 2024, PETRÓPOLIS (RJ)

Entre os dias 22 a 25 de Maio te Convidamos para viver essa aventura na Cidade Imperial

VAMOS NESSA



**CLIQUE NO ÍCONE PARA SER REDIRECIONADO PARA O SITE
CONFIRA A PROGRAMAÇÃO COMPLETA**

LOCAIS (PARTE ACADÊMICA):

UNIVERSIDADE CATÓLICA DE PETRÓPOLIS

R. BARÃO DO AMAZONAS, 124 - CENTRO, PETRÓPOLIS - RJ, 25685-100

CENTRO FEDERAL DE EDUCAÇÃO TECNOLÓGICA CELSO SUCKOW DA FONSECA - CAMPUS PETRÓPOLIS

RUA DO IMPERADOR, 971 - CENTRO, PETRÓPOLIS - RJ, 25620-003

CENTRO DE CULTURA RAUL DE LEONI

PRAÇA VISC. DE MAUÁ, 305 - CENTRO, PETRÓPOLIS - RJ, 25685-380



CLIQUE NO ÍCONE PARA SER REDIRECIONADO PARA O SITE
CONFIRA A PROGRAMAÇÃO COMPLETA E MAIS INFORMAÇÕES

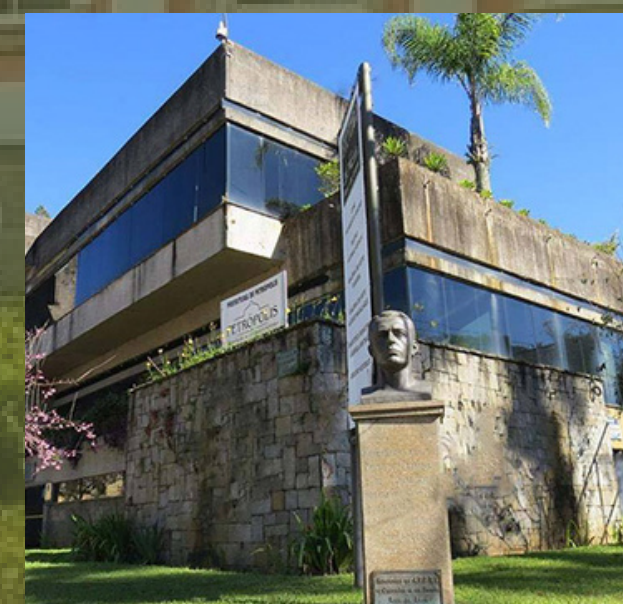

FALA AVENTUREIROS E AVENTUREIRAS

SEJAM BEM VINDOS A PETRÓPOLIS

Em 1822, o imperador brasileiro dom Pedro I, a caminho de Minas Gerais pelo Caminho do Ouro, hospedou-se na fazenda do Padre Correia e ficou encantado com a região, e foi aí que um sonho nasceu, construir um Palácio de veraneio na região,

Feito que só foi consolidado pelo seu filho o imperador dom Pedro II.

Então em 1847 é finalizada a construção do Palácio de Verão da família Real e em 1857 a povoação é elevada a condição de cidade.



A coroa imperial que fica em exibição no Museu Imperial

**ANTIGO PALÁCIO DE VERÃO.
HOJE, MUSEU IMPERIAL**

**ENTÃO JÁ
DÁ PRA
IMAGINAR
QUE NÃO
FALTAM
PONTOS
TURÍSTICOS
HISTÓRICOS
NA
CIDADE...**



CATEDRAL
SÃO PEDRO
DE
ALCÂNTARA

Centro



PALÁCIO
QUITANDINHA

Quitandinha



MUSEU
IMPERIAL

Centro

E tem muito mais! Vamos mostrar ao longo da apresentação

**MAS EXISTE
MUITO
MAIS!**

PETRÓPOLIS, A CIDADE DA AVENTURA!

Trilhas, cachoeiras, voo livre, escalada, slackline, e muito mais!

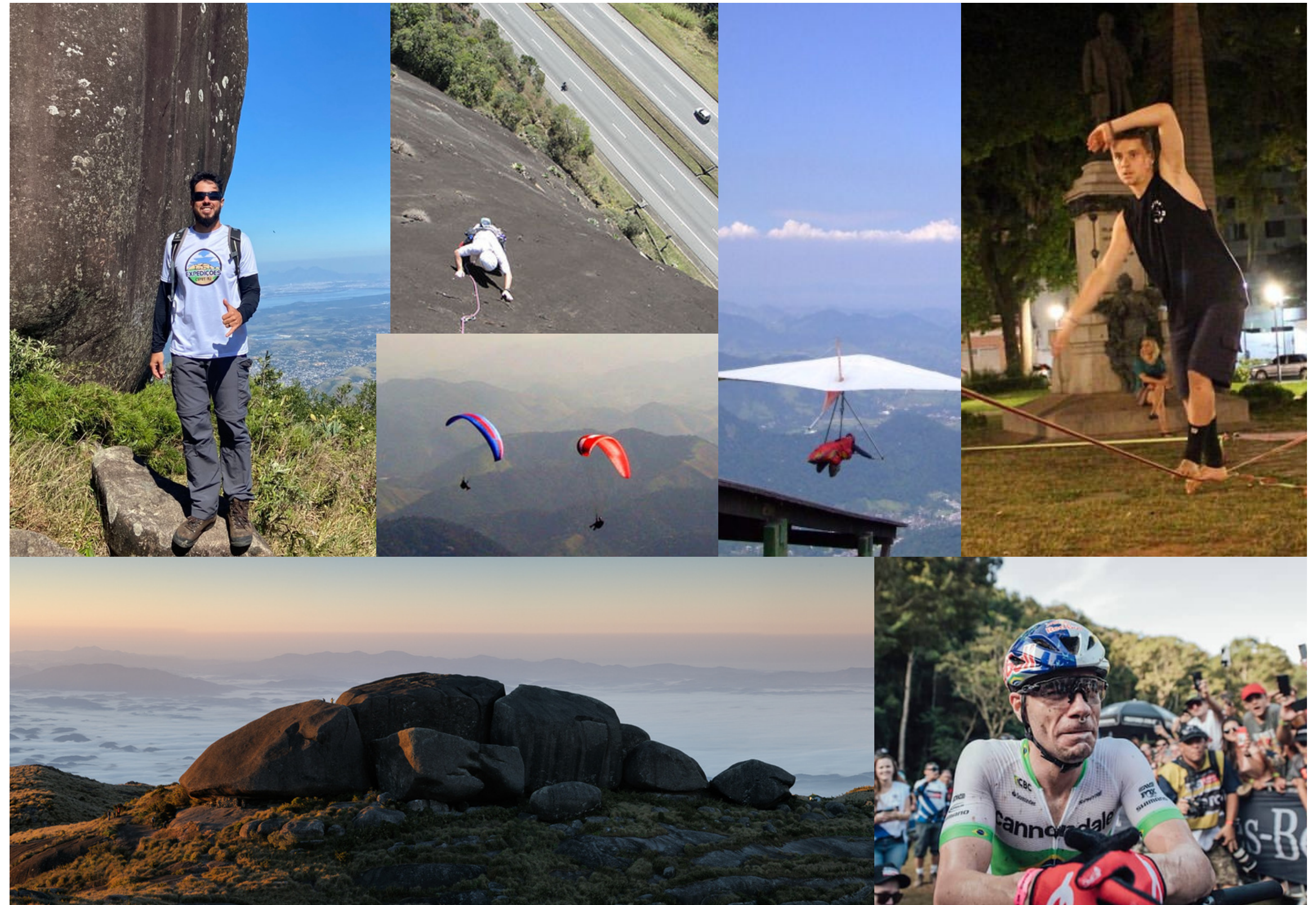

COMO CHEGAR EM PETRÓPOLIS?

SAINDO DO RIO O ACESSO PARA A CIDADE PODE SER FEITO POR CARRO PARTICULAR E ÔNIBUS INTERMUNICIPAIS. É UM CAMINHO PERCORRIDO EM MENOS DE 1H30MIN, INCLUINDO BELAS PAISAGENS NA SUBIDA DA SERRA

SEGUE ABAIXO AS ROTAS À PARTIR DOS AEROPORTOS



AEROPORTO RIO DE JANEIRO SANTOS DUMONT (SDU), BRASIL

- ÔNIBUS, LINHA 378
- ÔNIBUS NOTURNO, LINHA 2332
- VLT (BONDE ELETRICO)



RODOVIÁRIA NOVO RIO

ÔNIBUS VIAÇÃO ÚNICA (RIO × PETRÓPOLIS)



PETRÓPOLIS (TERMINAL RODOVIÁRIA LEONEL BRIZOLA - BINGEN)

CHEGANDO NA CIDADE PEGUE O ÔNIBUS 100 PARA O CENTRO

GALEÃO, RIO DE JANEIRO

ÔNIBUS, LINHA 329

(INDICAMOS SE POSSÍVEL IR DE UBER POR SER MAIS AFASTADO)

RODOVIÁRIA NOVO RIO

ÔNIBUS VIAÇÃO ÚNICA (RIO x PETRÓPOLIS)

PETRÓPOLIS (TERMINAL RODOVIÁRIA LEONEL BRIZOLA - BINGEN)

CHEGANDO NA CIDADE PEGUE O ÔNIBUS 100 PARA O CENTRO

EMPRESAS DE TRANSPORTE RIO X PETRÓPOLIS

VIAÇÃO ÚNICA FÁCIL (ÔNIBUS)

[SITE: HTTPS://WWW.UNICA-FACIL.COM.BR/](https://www.unica-facil.com.br/) (CLIQUE PARA IR AO SITE)

TELEFONE: (24) 2244-1600 / 0800 886 1000

ELITE DRIVER (TRANSFER)

[SITE: HTTPS://ELITEDRIVERRJ.COM.BR/](https://elitedriverRJ.com.br/) (CLIQUE PARA IR AO SITE)

WHATSAPP: (24) 98162-9303





CENTRO HISTÓRICO



RESTAURANTES NO CENTRO HISTÓRICO

BARÃO GOURMET

INSTAGRAM: @RESTAURANTEBARAOGOURMET

TELEFONE: (24) 2291-1289

ENDEREÇO: SHOPPING D. PEDRO II, RUA DO IMPERADOR, Nº 288 - SOBRELOJA 1 - CENTRO

PREÇO: R\$6,29 A CASA 100G

HORÁRIO DE FUNCIONAMENTO: SEGUNDA À SÁBADO - 11H ÀS 15H30

IMPERADOR SELF SERVICE

INSTAGRAM: @RESTAURANTE_IMPERADOR_375

TELEFONE: (24) 2242-5686

ENDEREÇO: PARTE SUPERIOR DO SOBRADO, RUA DO IMPERADOR, 375 - CENTRO

PREÇO: R\$18,00 (DUAS CARNES)

HORÁRIO DE FUNCIONAMENTO: TODOS OS DIAS - 11H ÀS 16H

SOBERANO GRILL

INSTAGRAM: @SOBERANO_SELFERVICE

TELEFONE: (24) 2231-7798

ENDEREÇO: R. NILO PEÇANHA, 23 - CENTRO

PREÇO: 19,90 (DUAS CARNES)

HORÁRIO DE FUNCIONAMENTO:

- SEGUNDA À SEXTA - 11H ÀS 15H30
- SÁBADO, DOMINGO E FERIADOS - 11H ÀS 16H

CENTRO HISTÓRICO



RESTAURANTES NO CENTRO HISTÓRICO

O TEMPERADO

INSTAGRAM: @OTEMPERADO_RESTAURANTE

TELEFONE: (24) 2237-8261

ENDEREÇO: RUA DO IMPERADOR, 218 - SOBRADO - CENTRO

PREÇO: R\$ 18,00

HORÁRIO DE FUNCIONAMENTO: SEGUNDA À SÁBADO - 11H ÀS 16H

TRADIÇÃO MINEIRA

• (24) 2242-2104 (R. DEZESSEIS DE MARÇO, 155)

• (24) 2242-5592 (RUA DO IMPERADOR, 148)

ENDEREÇO:

• R. DEZESSEIS DE MARÇO, 155 - CENTRO (GALERIA GELLI)

• RUA DO IMPERADOR, 148 - CENTRO

PREÇO:

• SEGUNDA À QUINTA - 7,99 A CADA 100G

• SÁBADO, DOMINGO E FERIADOS - 8,99 A CADA 100G

• COMIDA JAPONESA - 10,89 A CADA 100G

• SASHIMI E TEMAKI - 11,89 A CADA 100G

• *ACIMA DE 75% DE PROTEÍNAS - 9,89 A CADA 100G

HORÁRIO DE FUNCIONAMENTO: TODOS OS DIAS - 11H ÀS 16H

OBELISCO GRILL

INSTAGRAM: @RESTAURANTE.OBELISCO

TELEFONE: (24) 2237-3038 OU (24) 2243-7190

ENDEREÇO: RUA DO IMPERADOR, 563 - CENTRO

PREÇO: PRATOS A PARTIR DE R\$14,00

HORÁRIO DE FUNCIONAMENTO: TODOS OS DIAS: 10H30 ÀS 16H

HOTÉIS NO CENTRO HISTÓRICO

POUSADA PARCEIRA POUSADA MAGISTER

DESCUBRA POR QUE TANTOS VIAJANTES ESCOLHEM A POUSADA MAGISTER AO VISITAR PETRÓPOLIS. COM UMA MISTURA PERFEITA DE CONFORTO, PREÇO E CONVENIÊNCIA, O LOCAL OFERECE UM AMBIENTE FAMILIAR, COM VÁRIAS COMODIDADES PROJETADAS ESPECIALMENTE PARA VIAJANTES COMO VOCÊ.

A POUSADA MAGISTER OFERECE A SEUS HÓSPEDES VÁRIAS COMODIDADES NOS QUARTOS, COMO AR-CONDICIONADO, MINIBAR E ESCRIVANINHA. ALÉM DISSO, ACESSAR A INTERNET É POSSÍVEL COM O WI-FI GRATUITO DISPONÍVEL.

CLIQUE NOS ÍCONES PARA OS SITES:



HOTÉIS NO CENTRO HISTÓRICO

*Kastel Grão-Pará Hotel

- **Site:** <https://www.hotelgraoparapetropolis.com.br/>
- **Telefone:** (24) 2220-6317
- **Endereço:** Praça da Inconfidência, 12 - Centro

Quarto Duplo Standard

- **Até 2 adultos e 1 criança**
- **Ar condicionado, TV a cabo, cama de casal, amenites, Wi-Fi e minibar.**
- **A partir de: R\$291,50 em até 3x + taxa R\$2,00 (total de R\$874,00 + taxa de R\$6,00 para 1 Hóspede)**
- **Parcelamos em até 3x com parcelas mínimas no valor de R\$100.**

Há também o quarto Família (até 4 adultos e 1 criança) e o quarto Econômico (até 2 adultos e 1 criança)

CLIQUE NOS ÍCONES PARA OS SITES:



*Kastel Petrópolis



- **Site:** <https://www.kastelpetropolis.com.br/>
- **Telefone:** (24) 2220-6300
- **Endereço:** R. Mal. Deodoro, 153 – Centro (Pátio Petrópolis Shopping)

Quarto Comfort

- **Até 2 adultos**
- **Ar condicionado, cofre, cozinha, TV, Wi-Fi**
- **A parti de: R\$288,50 em até 3x + taxa R\$2,00 (total de R\$866,00 + taxa de R\$6,00 para 1 Hóspede)**
- **Parcelamos em até 3x com parcelas mínimas no valor de R\$100.**

Há também o quarto Triplo (até 3 adultos), o quarto Família (até 4 adultos), o quarto Deluxe (até 2 adultos)



Grande Hotel Petrópolis



- **Site:** <https://www.grandehotelpetropolis.com.br/>
- **Telefone:** (24) 2244-6500
- **Endereço:** Rua do Imperador, 545 - Centro

Quarto Superior Double

- **Até 2 Pessoas**
- **Apartamentos com vista lateral ou fundos. Ar condicionado, cofre eletrônico, frigobar, cama Box Queen size, TV LCD, internet, espelho de corpo inteiro, telefone e secador de cabelo.**
- **A partir de: R\$382,85/noite (total de R\$1.148,55 para 1 Hóspede)**

Há também o quarto Luxo Double, Quarto Superior Triplo, Quarto Superior – PNE, Suíte Executiva Double, Quarto Luxo Double, Suíte Executiva Quádrupla e Suíte GHP.



CLIQUE NOS ÍCONES PARA OS SITES:

Casablanca Hotel



- **Site:**

Casablanca Imperial: <http://www.casablancahotel.com.br/casablancaimperial/index.html>

Casablanca Koeler: <http://www.casablancahotel.com.br/casablancakoeler/index.html>

- **Telefone:**

Casablanca Imperial: (24) 2242-6662

Casablanca Koeler: (24) 2243-2810

- **Endereço:**

Casablanca Imperial: Rua da Imperatriz, 286 - Centro

Casablanca Koeler: Av. Koeler, 61 – Centro

***OBS: Site em manutenção, ligue para reservar e saber os preços**



York Hotel



- **Site:** <https://www.hotelyork.com.br/>
- **Telefone:** (24) 2243-2662
- **Endereço:** Rua do Imperador, 78 – Centro

Quarto Duplo Standard

- Até 2 pessoas
- 1 casa de casal Queen ou 2 camas de solteiro, ventilador de teto, TV LCD, Frigo-bar, Telefone, WiFi, Banheiro.
- A partir de: R\$266,67/por noite (total de R\$800,01 para 1 Hóspede)

Há também o quarto Duplo Deluxe, quarto Triplo Superior e quarto Família superior.



CLIQUE NOS ÍCONES PARA OS SITES:



Dom Pedro Hotel



- **Site:** <https://www.hoteldompedro.com.br/>
- **Telefone:** (24) 2243-7170
- **Endereço:** Rua Montecaseros, 92 – Centro

Quarto Duplo com Casa de Banho Partilhada Exterior

- Até 2 adultos
- Cama Queen ou 2 camas de solteiro, minibar, TV flat screen, vista para montanha e pequeno almoço incluído.
- A partir de: R\$554,00 para 1 Hóspede

Há também o quarto Duplo Superior com Casa de Banho Privativa, quarto Triplo Standard com Casa de Banho Privada, quarto Duplo Deluxe com Varanda e Casa de Banho Privativa, quarto Quádruplo Superior com Casa de Banho Privativa e quarto Quádruplo com Varanda.



Princesa Isabel Pousada e Hotel Dom Pedro



- **Site:** <https://pousadadompedro.com.br/pousada/>
- **Telefone:** (24) 2242-0049 ou (24) 2103-2881
- **Endereço:** Av. Dom Pedro I, 152 – Centro

Quarto Standard

- Até 2 adultos
- TV de LED com sinal a cabo, mesa de trabalho, frigobar, telefone, camas box, banheiro privativo e ventilador de teto
- A partir de: R\$850,00 para 1 Hóspede

Há também o quarto Superior Duplo, quarto Superior Triplo, quarto Superior Quádruplo, quarto Master, quarto Imperial, quarto Luxo, quarto Suíte com Banheira de Hidromassagem e o quarto Princesa Isabel



CLIQUE NOS ÍCONES PARA OS SITES:



Pousada Catedral Petrópolis



- Site: <https://pousadacatedralpetropolis.com.br/>
- Telefone: (24) 2235-2647 ou Whatsapp (24) 97403-6735
- Endereço: R. Raul de Leoni, 109 - Centro

Quarto SINGLE

- Até 1 pessoa
- Ar condicionado, Smart TV, cama box solteiro, Wi-Fi, telefone, frigobar, estacionamento e café da manhã
- A partir de: R\$783,00 para 1 Hóspede

Há também o quarto, Duplo, Duplo Casal, o quarto Triplo Casal e quarto Quadruplo.



Hotel Solar do Império



- Site: <https://solardoimperio.com.br/>
- Telefone: (24) 2103-3000
- Endereço: Av. Koeler, 376 - Centro

Suíte Colonial

- Até 4 pessoas
- Cama king size, Smart TV com sistema de HDTV, internet wireless, telefone, ar quente e frio, e frigobar. Pode acomodar 2 camas adicionais no quarto do casal.
- A partir de: R\$ 817,00 /noite (total de R\$ 2.548,00 para 1 Hóspede)

Há também a Suíte Imperial, Suíte Real e Suíte Master



CLIQUE NOS ÍCONES PARA OS SITES:

EMPRESAS QUE OFERECEM PASSEIOS NO CENTRO HISTÓRICO

O CENTRO HISTÓRICO DE PETRÓPOLIS SERÁ UM PROGRAMA OBRIGATÓRIO PARA VOCÊ CONHECER A CIDADE IMPERIAL. POR ISSO SEPARAMOS ALGUMAS EMPRESAS E PONTOS TURÍSTICOS PARA QUE VOCÊS, AVENTUREIROS E AVENTUREIRAS, APROVEITEM O CENTRO HISTÓRICO ANTES DAS ATIVIDADES DO CONGRESSO E DE AVENTURA.

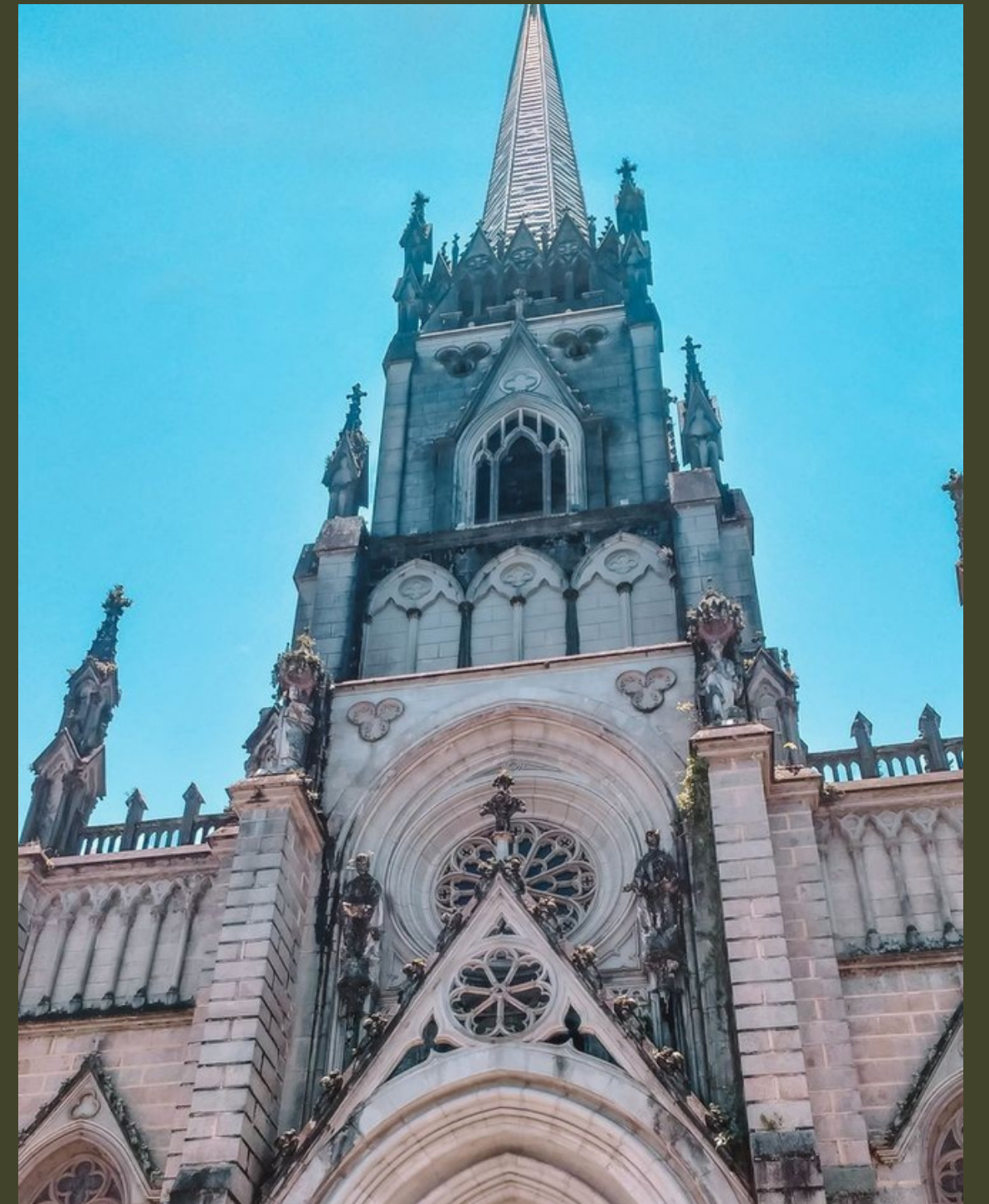

WALKING TOUR PELO CENTRO HISTÓRICO

A Associação de Guias de Turismo de Petrópolis (AGP) criou o projeto “Caminhada pelo Centro Histórico - Ver e Viver Petrópolis.

Ao todo são seis roteiros diferentes pela Avenida Koeler, Avenida Ipiranga, Praça da Liberdade, Palácio de Cristal, Rua do Imperador e Museu Imperial.

*Cada passeio leva em torno de 1h30 a 2h.

*Para fazer esses passeios guiados, o **custo é de R\$10 por pessoa.**

*É preciso agendar pelo WhatsApp da APG: **(24)988423235.**

*Os grupos devem ser de no mínimo cinco pessoas e o máximo quinze pessoas.

PETRÓPOLIS IMPERIAL - City Rio

O Passeio Petrópolis Imperial é um tour de um dia com saída do Rio de Janeiro. Visitamos os principais pontos turísticos da Cidade Imperial, com direito a um tempo livre para compras na Rua Teresa. O embarque e desembarque é feito no seu hotel.

Roteiro: » Palácio Quitandinha (área externa) » Loja de Chocolates » Museu Imperial » Palácio de Cristal (em obras) » Casa de Santos Dumont (opcional) » Catedral de São Pedro de Alcântara » Rua Teresa (Tempo livre para compras)

*Inclui: Transporte com ar condicionado, Ingresso para o Museu Imperial e Guia credenciado bilíngue



Veja também a opção: Passeio Petrópolis Bohemia

*Saídas

- Terças, quintas e sábados.

*Os embarques para este passeio iniciam a partir das 07:00h e variam de acordo com o local onde está hospedado.

*Crianças:

- De 0 a 5 anos - não pagam (no colo)
- De 06 a 10 anos - desconto de 50%

*Valor: R\$170

FULL DAY PETRÓPOLIS - Costa do Sul

A cidade de Dom Pedro II vai te encantar. Petrópolis é uma das cidades mais charmosas do Rio de Janeiro, e você vai querer conhecê-la sem dúvidas.

Roteiro: Casa do Alemão - Palácio Quitandinha - Palácio Imperial - Catedral de São Pedro de Alcântara - Palácio de Cristal - Rua Teresa (Compras) - Casa de Chocolate Katz - Casa de Santos Dumont - Praça Relógio das Flores

Frequência: Terça a Domingo

Duração Aproximada: 12h

- HORÁRIO DE EMBARQUE: De 07h45 a 09h30
- LOCAIS DE EMBARQUES: Zona Sul e Centro (a consultar)

***Inclui:** Transporte Executivo, Guia de Turismo credenciado e Ingresso do Museu Imperial

***Não Inclui:** Almoço, bebidas, sobremesas, demais ingressos e itens da Casa do Alemão e da Chocolateria Katz

***Orçamento pelo WhatsApp:** (22) 99265-1295



TRENTINHO IMPERIAL

Facebook: @TrenzinhoImperial

Horários: Quarta a domingo, 9h30 às 17h

Telefone: (24) 9 9331-1868 e (24) 9 8828-2218

Capacidade: 26 pessoas.

Embarque: Rua da Imperatriz, 220 - Entrada principal do Museu Imperial – Centro Histórico.



PETRO TREM DA ALEGRIA

Instagram: @petrotremdaalegria

Horários: Sábados, domingos e feriados das 9h às 18h

Telefone: (24) 99252-9217 e (24) 99323-3497

Capacidade: 40 pessoas

Embarque: Em Frente à Praça 14 Bis



GUIA COM TODAS AS INFORMAÇÕES

PONTOS TURÍSTICOS PARA VOCÊ CONHECER





MUSEU IMPERIAL

O Museu Imperial está instalado no antigo Palácio de Verão do imperador brasileiro Dom Pedro II. Possui o principal acervo do país relativo ao império brasileiro, em especial o chamado Segundo Reinado.

ENDEREÇO: R. DA IMPERATRIZ, 220 - CENTRO

HORÁRIO DE FUNCIONAMENTO: TERÇA À DOMINGO – 10H ÀS 18H

[LINK DO MAPA \(CLIQUE\)](#)

PREÇO:

- **INTEIRA: R\$10,00**
 - **MEIA: R\$5,00**
 - **PACOTE FAMÍLIA (2 INTEIRAS + 2 MEIAS): R\$ 25,00**
 - **ENTRADA FRANCA AS QUARTAS-FEIRAS**
- TELEFONE: (61) 3521-4455**



PALÁCIO DE CRISTAL

Foi inaugurado em 1884 com a finalidade de abrigar as já tradicionais exposições de produtos hortícolas e pássaros da região, que aconteciam em instalações provisórias no local. No Palácio, em abril de 1888, foram libertados os últimos escravos de Petrópolis, em uma bela festa com a presença da Princesa Isabel.

ENDEREÇO: R. ALFREDO PACHÁ, S/N - CENTRO

HORÁRIO DE FUNCIONAMENTO: TERÇA À DOMINGO – 9H ÀS 17H

[LINK DO MAPA \(CLIQUE\)](#)

PREÇO: ENTRADA FRANCA
TELEFONE: (24) 2247-3721



CATEDRAL SÃO PEDRO DE ALCÂNTARA

A Catedral de Petrópolis é uma igreja neogótica, dedicada a São Pedro de Alcântara, padroeiro da cidade. A Catedral conta agora com visitação a torre, lanchonete, mini museu e melhorias na acessibilidade.

ENDEREÇO: R. SÃO PEDRO ALCÂNTARA, 60

HORÁRIO DE FUNCIONAMENTO:

- **TERÇA À SÁBADO – 09H ÀS 17H**
- **DOMINGO – 13H À 17H**

[LINK DO MAPA \(CLIQUE\)](#)

PREÇO: ENTRADA FRANCA

TELEFONE: (24) 2242-4300

OBS: HORÁRIOS DE VISITAÇÃO À GALERIA AUTO EXPOSITIVA PRINCESA ISABEL: TERÇA-FEIRA À SÁBADO, DAS 9H ÀS 16H. DOMINGOS DAS 13H ÀS 16H. INGRESSO: R\$ 20,00, INCLUI VISITAÇÃO À PARTE SUPERIOR DA IGREJA, COM VISITA SOBRE AS CÚPULAS E A TORRE ABAIXO DOS SINOS, PASSANDO PELA ESCADA EM CARACOL, PASSARELA E PROJETORES CONTANDO A HISTÓRIA DA IGREJA.

TODA QUARTA, MORADORES DE PETRÓPOLIS APRESENTANDO COMPROVANTE DE RESIDÊNCIA TEM GRATUIDADE, EXCETO FERIADOS QUANDO PAGAM 1/2 ENTRADA.



MUSEU DE CERA

O Museu apresenta personagens históricos da ciência, política, histórias em quadrinhos e das artes no geral, representados em figuras de cera em tamanho natural, tais como: Albert Einstein, Ayrton Senna, Gilberto Gil, Super-Homem, entre outros.

ENDEREÇO: R. BARÃO DO AMAZONAS, 35 - CENTRO

HORÁRIO DE FUNCIONAMENTO:

- **DOMINGO À SEXTA – 10H ÀS 17H**
- **SÁBADO – 10H ÀS 18H**

[LINK DO MAPA \(CLIQUE\)](#)

PREÇO:

- **INTEIRA: R\$78,00 (BILHETE SEM DESCONTO)**
- **MEIA: R\$39,00 (ESTUDANTES, PROFESSORES, MAIORES DE 60 ANOS, JOVENS DE 13 À 21 ANOS, CRIANÇAS DE 4 À 12, PESSOAS COM DEFICIÊNCIA E MORADORES DE PETRÓPOLIS)**
- **R\$47,00 - MORADORES DO ESTADO DO RIO**
- **R\$49,90 - BILHETE PROMO BRASIL (VISITANTES BRASILEIROS)**
- **R\$29,00 PARA GRUPOS ACIMA 10 PESSOAS**



MUSEU DA FEB

O Museu expõe um acervo dos “pracinhas” petropolitanos que lutaram na Itália durante a 2º Guerra Mundial. Inaugurado em 1982, apresenta em três salas 673 peças, entre fotos, objetos e documentos doados pelos veteranos e amigos do Museu.

ENDEREÇO: AV. KOELER, 255 – CENTRO

HORÁRIO DE FUNCIONAMENTO: SÁBADO – 10H ÀS 17H

[LINK DO MAPA \(CLIQUE\)](#)

PREÇO: ENTRADA FRANCA

TELEFONE: (24) 98177-4422



MUSEU DE PORCELANA

O Museu reúne um acervo com cerca de 1800 animais feitos em porcelana e pintados à mão. E o primeiro das Américas dedicado a animais de porcelana.

ENDEREÇO: AV. BARÃO DE AMAZONAS, 88 – CENTRO (AO LADO DO RELÓGIO DAS FLORES)
HORÁRIO DE FUNCIONAMENTO: TERÇA À DOMINGO – 10H ÀS 17H

[LINK DO MAPA \(CLIQUE\)](#)

PREÇO:

- **INTEIRA: R\$40,00**
- **MEIA: R\$20,00 (IDOSOS ACIMA DE 65 ANOS E ESTUDANTES)**

OBS: CRIANÇAS MENORES DE 5 ANOS NÃO PAGAM

TELEFONE: (24) 2245-2876



MUSEU DOS BRINQUEDOS

O Museu possui um acervo com mais de 1000 itens, que vão desde de brinquedos da década de 1950 a 2000, incluindo também um mini museu de futebol, com camisas importantes de variados times e itens de colecionador.

ENDEREÇO: AV. BARÃO DE AMAZONAS, 25 - LOJA 4 (LIBERTY GARDEN) - CENTRO

HORÁRIO DE FUNCIONAMENTO:

- SEGUNDA À SEXTA – 10H ÀS 16H
- SÁBADO E DOMINGO – 09H ÀS 17H

[LINK DO MAPA \(CLIQUE\)](#)

PREÇO:

- INTEIRA R\$20,00
- MEIA: R\$10,00
- INTEIRA R\$16,00 / MEIA R\$8,00 (VALORES PROMOCIONAIS PARA GRUPOS COM MAIS 20 PESSOAS)

TELEFONE: (21) 98941-7588



MUSEU CASA DE SANTOS DUMONT

Foi residência de verão de Alberto Santos Dumont, Pai da Aviação. O Museu conta com um acervo de objetos, livros, cartas e mobiliário que pertencem ao inventor, bem como o chuveiro e a escada de entrada, com deg com mais de 1000 itens, que

ENDEREÇO: R. DO ENCANTO, 22 - CENTRO
HORÁRIO DE FUNCIONAMENTO: TERÇA À
DOMINGO – 10H ÀS 17H

[LINK DO MAPA \(CLIQUE\)](#)

PREÇO:

- **INTEIRA R\$10,00**
 - **MEIA R\$5,00 (ESTUDANTES, PROFESSORES E IDOSOS DE 60)**
- TELEFONE: (24) 2246-9085 OU (24) 2247-5222**



IGREJA EVANGÉLICA DE CONFISSÃO LUTERANA EM PETRÓPOLIS

A Igreja Luterana foi a primeira igreja protestante construída em Petrópolis por migrantes alemães, no século XIX. inicialmente possuía uma estrutura bastante simples, que anos depois recebeu uma torre de estilo neogótico onde encontram-se o relógio mecânico e os sinos de bronze originais.

ENDEREÇO: AV. IPIRANGA, 346 – CENTRO

HORÁRIO DE FUNCIONAMENTO:

- **SÁBADOS E FERIADOS – 10H ÀS 17H**
- **DOMINGOS: 11H ÀS 14H**

[LINK DO MAPA \(CLIQUE\)](#)

PREÇO: ENTRADA FRANCA
TELEFONE: (24) 2242-1703



PARÓQUIA DO SAGRADO CORAÇÃO DE JESUS

A Igreja Sagrado Coração de Jesus foi inaugurada em 1874 devido à necessidade de um lugar de oração para os colonos alemães católicos que imigraram para trabalhar na cidade. As cerimônias religiosas são realizadas por padres franciscanos.

ENDEREÇO: RUA MONTECASEROS, 346 – CENTRO
HORÁRIO DE FUNCIONAMENTO: TODOS OS DIAS –
7H ÀS 19H

LINK DO MAPA (CLIQUE)

PREÇO: ENTRADA FRANCA
TELEFONE: (24) 2243-0942



IGREJA NOSSA SENHORA DO ROSÁRIO

A capela original, em estilo neoclássico, foi inaugurada em 3 de maio de 1883 e sua construção teve a arrecadação de fundos pela comunidade negra petropolitana, que desejava ter um local para venerar seus padroeiros. Em 1953, Monsenhor Gentil encomendou uma nova igreja – construída ao redor da capela.

ENDEREÇO: PRAÇA DA INCONFIDÊNCIA, S/N - CENTRO

HORÁRIO DE FUNCIONAMENTO:

- **SEXTA À QUARTA – 7H ÀS 17:30H**
- **QUINTA-FEIRA, 6H30 ÀS 16H**

[LINK DO MAPA \(CLIQUE\)](#)

PREÇO: ENTRADA FRANCA

TELEFONE: (24) 2242-1073



CASA DOS SETE ERROS

Construída em 1884 pelo engenheiro alemão Karl Spangenberg, segundo projeto idealizado pelo seu proprietário, o financista e exportador de café José Tavares Guerra, cujos descendentes ainda hoje administram a casa. A antiga estrebaria abriga restaurante, adega e o primeiro relógio de torre da cidade. Foi uma das primeiras casas a ter luz elétrica em Petrópolis.

ENDEREÇO: AV. IPIRANGA, 716 – CENTRO
HORÁRIO DE FUNCIONAMENTO: SEXTA À
DOMINGO – 10H ÀS 16H

[LINK DO MAPA \(CLIQUE\)](#)

PREÇO:

- **INGRESSO: R\$20,00**
- **MEIA R\$10,00 (ESTUDANTES, PROFESSORES, IDOSOS A PARTIR 65 E JOVENS ATÉ 21 ANOS)**

OBS: LOJA DE SOUVENIRS: QUARTA À DOMINGO – 10H ÀS 16H
AGENDAMENTOS PARA GRUPOS TURÍSTICOS E ESCOLARES, ENVIAR
EMAIL PARA:

EDUCATIVO7ERROS@GMAIL.COM

TELEFONE: (24) 99219-5353



CASA DA PRINCESA ISABEL

Foi comprada em 1876 pela Princesa Isabel e o Conde D'Eu, que nela residiam quando estavam em Petrópolis. Na escadaria da varanda foi tirada a que é considerada a última foto que reúne a Família Imperial em terras brasileiras, dias antes da Proclamação da República. Nos jardins observamos camélias brancas, símbolo do movimento abolicionista. Está aberta para VISITAÇÃO À EXPOSIÇÃO “Coragem e Fé” - A Colonização Germânica de Petrópolis

ENDEREÇO: AV. KOELER, 42 - CENTRO

HORÁRIO DE FUNCIONAMENTO:

- **SÁBADOS, DOMINGOS E FERIADOS – 10H ÀS 13H E 14H15 ÀS 18H**
- **ÀS SEXTAS EXCLUSIVAMENTE PARA RECEBER ESCOLAS COM AGENDAMENTO PRÉVIO PELO WHASTAPP (24) 98835 8798.**

[LINK DO MAPA \(CLIQUE\)](#)

PREÇO: VALOR DO INGRESSO: R\$ 20,00

OBS: GRATUITO PARA ESCOLAS DA REDE MUNICIPAL DE ENSINO, MEDIANTE AGENDAMENTO.

TELEFONE: 0800 24 1516



CERVEJARIA BOHEMIA

Centro de experiência cervejeira, instalado na mais antiga fábrica de cerveja do Brasil (1853), com mais de 20 ambientes que proporcionam uma viagem interativa pela evolução da cerveja através dos tempos. Reúne entretenimento, história, rituais e curiosidades, relacionando a cultura da produção cervejeira com a gastronomia, costumes e meio ambiente.

ENDEREÇO: RUA ALFREDO PACHÁ, 166 – QUARTEIRÃO NASSAU – CENTRO

HORÁRIO DE FUNCIONAMENTO:

• **TERÇA À SÁBADO – 12H À 00H**

• **DOMINGO – 12H À 22H**

OBS: HORÁRIOS DO TOUR CERVEJEIRO

• **TERÇA À QUINTA – 12H ÀS 17H**

• **SEXTA – 10H ÀS 17H;**

• **SÁBADO – 10H ÀS 18H;**

• **DOMINGOS E FERIADOS – 10H ÀS 17H.**

OBS: AGENDAMENTO DE VISITA E INFORMAÇÕES:

WWW.CERVEJARIABOHEMIA.COM.BR

WHATSAPP: (24) 2020-9070

PREÇO DO TOUR:

• **INTEIRA: R\$39,00**

• **MEIA: R\$19,00 (ESTUDANTES, MAIORES DE 60 ANOS E MORADORES DE PETRÓPOLIS)**

TELEFONE: (24) 2020-9050

[LINK DO AGENDAMENTO DA VISITA \(CLIQUE\)](#)

GUIA COM TODAS AS INFORMAÇÕES

PARQUES NATURAIS E ESPAÇOS PARA PRÁTICAS DE AVENTURA

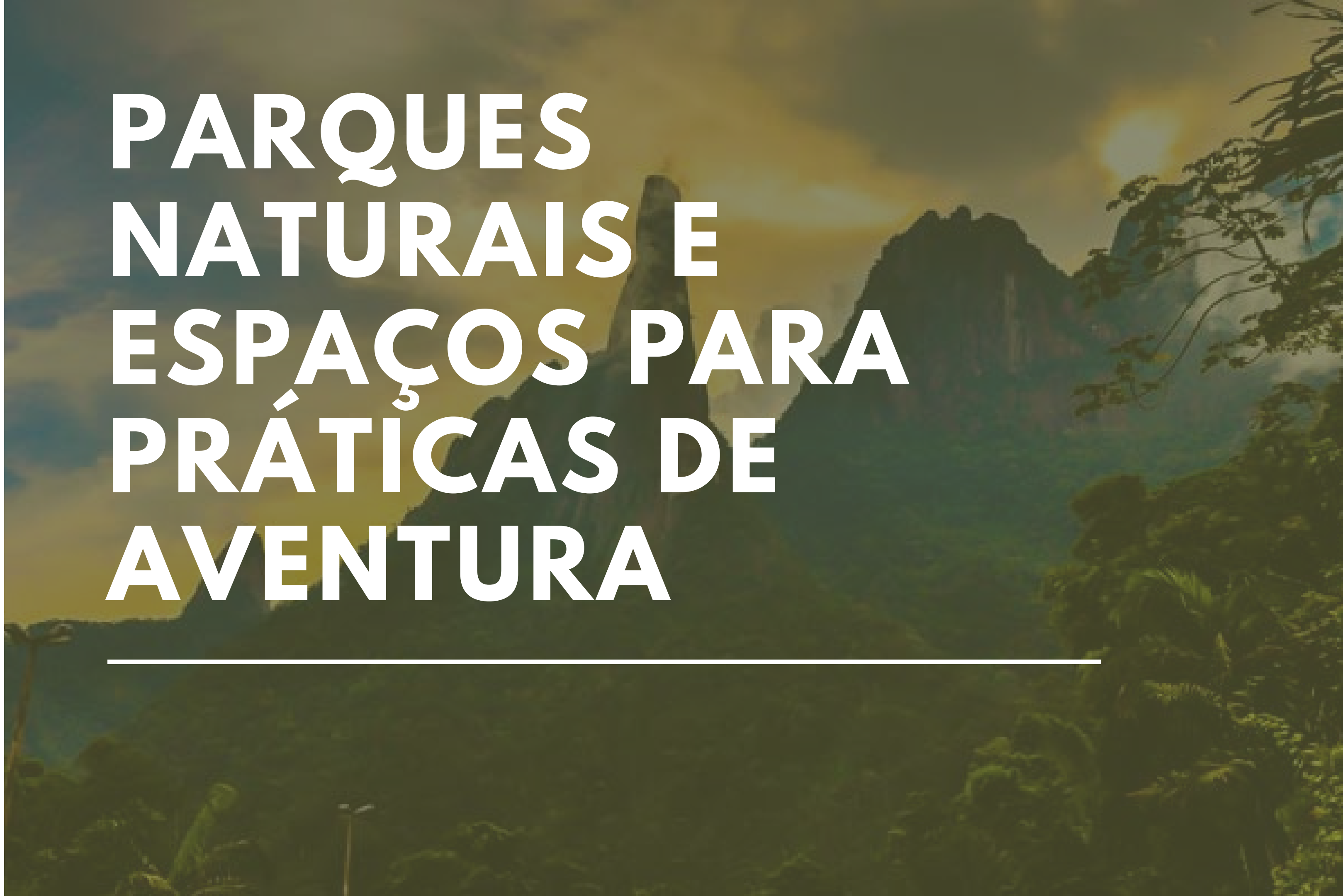



PARQUE NATURAL MUNICIPAL DE PETRÓPOLIS

O Parque possui área de 167.168,71 m², com altitude de 800m a 1070m. Está inserido na APA-Petrópolis e na Reserva da Biosfera da Mata Atlântica, além de estar registrado no Cadastro Nacional de Unidades de Conservação do Ministério do Meio Ambiente. Possui trilhas para caminhadas leves e espaços livres para o lazer.

ENDEREÇO: AV. IPIRANGA, 853 – CENTRO HISTÓRICO

HORÁRIO DE FUNCIONAMENTO: TERÇA À DOMINGO E FERIADOS - 8:30H ÀS 17:30H

OBS: EM CASO DE CHUVA NÃO ABRIRÁ.

PREÇO: ENTRADA FRANCA

TELEFONE: (24)2247-7358



PRAÇA DA LIBERDADE

A Praça da Liberdade, oficialmente designada como Praça Rui Barbosa, é um espaço público localizado no Centro histórico da cidade de Petrópolis.

ENDEREÇO: PRAÇA RUI BARBOSA – CENTRO
HORÁRIO DE FUNCIONAMENTO: ABERTO 24H

[LINK DO MAPA \(CLIQUE\)](#)

PREÇO: ENTRADA FRANCA
TELEFONE: (24) 2242-0750



PARQUE CRÉMERIE

Local de lazer desde os verões da sociedade da belle époque até os dias atuais.

Possui quadras de esportes, piscina, lago com pedalinhos, área verde e espaços para piquenique.

ENDEREÇO: ESTRADA DA INDEPENDÊNCIA, S/Nº - INDEPENDÊNCIA

HORÁRIO DE FUNCIONAMENTO: TERÇA A DOMINGO: 8H ÀS 16H30

[LINK DO MAPA \(CLIQUE\)](#)

PREÇO: ENTRADA FRANCA.

OBS: O PASSEIO DE PEDALINHO É COBRADO.

TELEFONE: (24) 2231-5834

PARQUE MUNI



PARQUE MUNICIPAL PREFEITO PAULO RATTES

O parque possui ampla área de lazer ao ar livre, que agrada a todas as idades.

Possui quadras de esporte, ciclovia, aluguel de bicicletas, pista para caminhada, parquinho, área para piquenique e lanchonete

ENDEREÇO: ESTRADA UNIÃO E INDÚSTRIA, 10.000 – ITAIPAVA

HORÁRIO DE FUNCIONAMENTO: QUARTA A DOMINGO E FERIADOS: 7H ÀS 18H

[LINK DO MAPA \(CLIQUE\)](#)

PREÇO: ENTRADA FRANCA
TELEFONE: (24) 2222-1299

**E VAMOS PARA A MAIOR JOIA DA REGIÃO
E PAIXÃO DOS AVENTUREIROS**

Parque Nacional da Serra dos Órgãos

SEDE PETRÓPOLIS



Possui uma extensa área de 20 mil hectares que abrange os municípios de Petrópolis, Magé, Teresópolis e Guapimirim. A maior área do parque localiza-se em Petrópolis. Além da paisagem deslumbrante, o PARNASO possui diversas opções de lazer. Os banhos de cachoeira e as caminhadas para apreciar a exuberante vegetação e a fauna da Mata Atlântica são imperdíveis.

ENDEREÇO: ESTRADA DO BONFIM, S/N - CORRÊAS
HORÁRIO DE FUNCIONAMENTO: SEGUNDA A
DOMINGO: 7H ÀS 16H

[ROTEIROS DE ATIVIDADES NO PARQUE \(CLIQUE\)](#)

[LINK DO SITE \(ICMBIO – GOVERNO FEDERAL\):](#)

PREÇO: ENTRADA FRANCA
TELEFONE: (24) 2236-0464

GUIA COM TODAS AS INFORMAÇÕES

ALGUMAS TRILHAS E CACHOEIRAS



TRILHA DO CASTELINHO

**ENDEREÇO: R. OSWALDO DE BARROS, 688-950 -
PETRÓPOLIS**

HORÁRIO DE FUNCIONAMENTO: ABERTO 24H

[LINK DO MAPA \(CLIQUE\)](#)

PREÇO: ENTRADA FRANCA



TRILHA – PEDRA DO QUITANDINHA

**ENDEREÇO: R. URUGUAI, 728 - QUITANDINHA,
PETRÓPOLIS**

HORÁRIO DE FUNCIONAMENTO: ABERTO 24H

[LINK DO MAPA \(CLIQUE\)](#)

PREÇO: ENTRADA FRANCA



CACHOEIRA DO CAXAMBU

**ENDEREÇO: 2715, ESTR. JOSÉ ALMEIDA AMADO,
2445 - CAXAMBU**

HORÁRIO DE FUNCIONAMENTO: ABERTO 24H

[LINK DO MAPA \(CLIQUE\)](#)

PREÇO: ENTRADA FRANCA

ALGUNS LINKS COM INDICAÇÕES

10 TRILHAS EM PETRÓPOLIS ([CLIQUE AQUI](#))

[8 LINDAS CACHOEIRAS EM PETRÓPOLIS \(CLIQUEAQUI\)](#)

[ECOTURISMO EM PETRÓPOLIS \(CLIQUE AQUI\)](#)

E NO NOSSO INSTAGRAM ESTAMOS SEMPRE ATUALIZANDO AS INFORMAÇÕES

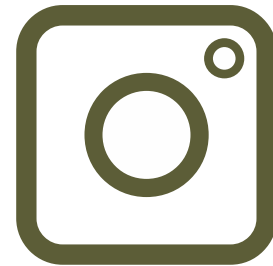
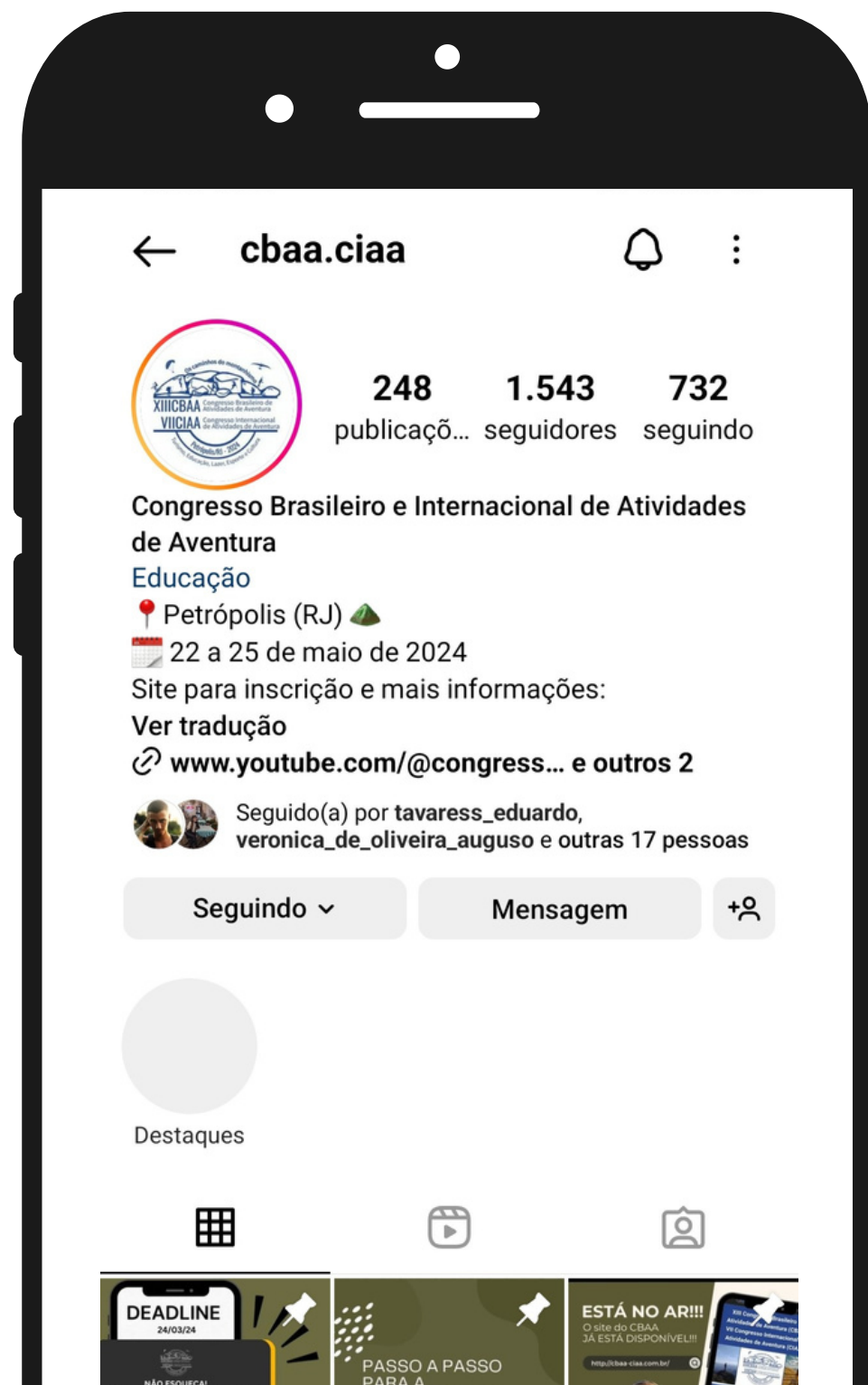

Clique no ícone e acesse o nosso
Instagram



Clique no ícone e acesse o nosso Site



Clique no ícone se ainda não fez sua
inscrição

Esperamos você!

Nós da equipe organizadora do CBAA-CIAA
PETRÓPOLIS 2024 vamos adorar receber você na
nossa cidade, para vivermos juntos esse evento
incrível!

**XIII Congresso Brasileiro de
Atividades de Aventura (CBAA)
VII Congresso Internacional de
Atividades de Aventura (CIAA)**



FEITO POR:

EDUARDO AUGUSTO TAVARES (BACHARELADO EM TURISMO CEFET-RJ CAMPUS PETRÓPOLIS)

MARIA ANTÔNIA SOUZA (BACHARELADO EM TURISMO CEFET-RJ CAMPUS PETRÓPOLIS)

MARIA EDUARDA VASCONCELLOS (BACHARELADO EM TURISMO CEFET-RJ CAMPUS PETRÓPOLIS)